

ZOEKTOCHTEN ZOMER 2020

BEGIJNENDIJK | ROTSELAAR | TREMELO



✓ * **ZOEKTOCHT BETEKOM | BEGIJNENDIJK | BAAL**
20 km of 2x10 km: fietsen of wandelen

* **ZOEKTOCHT ROTSELAAR HEIKANT | CENTRUM**
11 km: fietsen of wandelen

* **ZOEKTOCHT TREMELO | WERCHTER**
13 km: fietsen of wandelen

MET DANK AAN: **OXFORD** Sterk in Fietsen **NEEM DEEL EN MAAK KANS OP EEN DAMESFIETS!**

MEER INFO: www.begijnendijk.be | www.rotselaar.be | www.tremelo.be



ZOEKTOCHT BETEKOM | BEGIJNENDIJK | BAAL



* INHOUD VAN DEZE BUNDEL:

- * p.2-3: Info | reglement | contact
- * p.4: Plan
- * p.5-6: Wegbeschrijving
- * p.7: Fotoblad
- * p.8: Vragenlijst + 14 jaar (in combinatie met fotoblad en antwoordblad)
- * p.9: Antwoordblad + 14 jaar
- * p.10: Antwoordblad kinderen geboren vanaf 2006 t.e.m. 2014

* INFO

- * Deze **ZOEKTOCHT BETEKOM | BEGIJNENDIJK | BAAL** is ongeveer 20 km. We hebben deze zoektocht verdeeld in 2 keer 10 km zodat jullie de keuze hebben om deze in 1 of 2 keer te doen. Je kan zowel **fietsen** als **wandelen**.
- * Voor alle deelnemers is het aangeraden om onderstaande reglement **zeker aandachtig** te lezen.
- * Als inrichters zijn we niet verantwoordelijk voor gebeurlijke ongevallen. Wees dus een voorzichtige en veilige deelnemer.
- * Respecteer de geldende coronamaatregelen van de overheid.

* REGLEMENT

* WEGBESCHRIJVING:

- De zoektocht kan **op gelijk welke plaats** van het parcours aangevat worden.
- Gebruikte **afkortingen**: **R** = naar rechts, **RD** = rechtdoor, **L** = naar links.
- De wegbeschrijving bevat geen valstrikken. De te volgen weg staat ook op het plan.
- Een straatnaam in **vette letters en onderstreept**, geeft aan dat je daar een **foto** kan vinden. (Straten die **niet** onderstreept zijn, bevatten geen foto's)
- Het is **niet** nodig om **private grond** te betreden om foto's te zoeken.
- Hou a.u.b. rekening met eigendom en vrijheid van anderen.

* FOTOBLOD:

- De genummerde foto's staan **niet in volgorde** zoals ze langs het traject genomen zijn.
- Het komt erop aan de **plaats te vinden** van waar de foto genomen is.
- Daar kan je dan de vraag beantwoorden, overeenkomstig met het nummer van de foto.
- Er zijn geen vervalsingen of trucages gebeurd.
- Er zijn geen foto's genomen van vlaggen, spandoeken,...
- De foto's werden genomen in juni 2020 zodat het voorwerp van de foto's intussen door de inwerking van de natuurelementen of door zijn gebruik, bepaalde veranderingen kan ondergaan hebben.
- Indien, door omstandigheden, het onderwerp van een foto niet meer overeenkomt met deze van het deelnemersmapje, wordt deze foto en de bijhorende vraag geannuleerd. Dit wordt gemeld op de websites van de 3 gemeenten.

* VRAGENLIJST

- De nummers van de vragen komen overeen met de nummers van de foto's (Vraag 1 hoort bij foto 1, vraag 2 bij foto 2...)
- De antwoorden zijn te vinden binnen een straal van 50 meter, vanaf de plaats op de straat van waar de foto genomen is. (In de hoogte beperkt tot het waarneembare)
- Er zijn denk-, tel-, kijk-, weet- en opmerkingsvragen, vragen met een cryptische omschrijving en twee schiftingsvragen.
- Romeinse cijfers zijn: I=1, V=5, X=10, L=50, C=100, D=500, M=1000.
- Als klinkers gelden enkel: a - e - i - o - u - y, ij zijn 2 letters. Ons alfabet telt 26 letters.
- Er is geen enkele vraag met als antwoord: geen, onbepaald, onmogelijk.
- Bij de vraag "hoeveel", moet je alles optellen, zelfs gelijke zaken.
- Bij vragen gevolgd door "kies uit" is slechts 1 antwoord mogelijk.
- Bij vragen gevolgd door "mogelijke antwoorden" kunnen er 1 of meerdere juiste antwoorden zijn.
- Wanneer "hier" voorkomt in een vraag, heeft dit nooit betrekking op de zoektochtenbundel.
- Bijgeschreven letters of cijfers met krijt/balpen e.a. worden niet meegeteld. (bv. Op een verkeersbord,...)
- Een tekst (woord, letter, cijfer, leesteken en/of getal) tussen aanhalingstekens (" "), is letterlijk bedoeld.
- Lettertype, grootte en kleur van de letters spelen geen rol. Leestekens mogen hierbij worden weggedacht. Er is sprake van twee afzonderlijke woorden indien er tussen twee letters een grotere spatie is dan tussen de andere letters. Voorbeeld: "KERK"="kerk" is gelijk aan "KE R K." maar is niet gelijk aan "KE RK".
- Een voorwerp (of dier, of mens), is het voorwerp (of dier, of mens) zelf of een afbeelding ervan. Een deel van het geheel waaraan men duidelijk het geheel herkent is geldig voor het geheel.
- Het antwoord op een vraag bevindt zich nooit achter glas, glazen ruiten of uitstalramen. Vlaggen, vaandels, spandoeken, dropflags, affiches, stickers (van alle soort), graffiti en tijdelijk aangebrachte panelen tellen niet mee (hetzij in de vraagstelling anders vermeld) Antwoorden achter/in plexiglas daarentegen tellen wel mee.

* ANTWOORDBLAD + 14 jaar

- * Deelnemen kan vanaf 14 jaar (geboortjaar 2006).
- * Er mag slechts één antwoordblad per deelnemer ingediend worden
- * Je verdient 1 punt per juist antwoord.
- * Als er één letter, kleur of cijfer gevraagd wordt, dan wordt een opsomming van letters, kleuren of cijfers, als verkeerd beschouwd.
- * De antwoorden op de schiftingsvragen komen enkel in aanmerking om, bij gelijk puntenaantal, de deelnemers te rangschikken.
- * Voor die gevallen waarin het reglement niet voorziet, handelt de jury in de geest van dit reglement. Door deelname aan deze zoektochten erkent iedere deelnemer dit reglement en legt zich sportief neer bij iedere beslissing van de jury.
- * Het antwoordblad moet ten laatste op **dinsdag 29 september 2020** ingediend worden aan de diensten vrije tijd van Begijnendijk, Tremelo of Rotselaar. Dit kan per post of via email. (Vergeet je naam, adres, telefoonnummer en email niet in te vullen)
- * Vanaf 30 september 2020 kunnen de oplossingen geraadpleegd worden op de websites van de 3 gemeenten
- * Er zijn leuke prijzen te winnen (max. 1 prijs per adres), de winnaars worden op de hoogte gebracht. (Ook al heb je enkele antwoorden niet gevonden, dan kan je je antwoordblad toch indienen en eventueel prijzen winnen) Ook wordt er één oxford-damesfiets verloot onder alle deelnemers.

* ANTWOORDBLAD KINDEREN

- * Enkel kinderen geboren vanaf 2006 t.e.m. 2014 kunnen hieraan deelnemen.
- * Er mag slechts één antwoordblad per deelnemer ingediend worden
- * Je verdient 1 punt per juist antwoord.
- * De antwoorden op de schiftingsvragen komen enkel in aanmerking om, bij gelijk puntenaantal, de deelnemers te rangschikken
- * Het antwoordblad voor de fotowedstrijd moet ten laatste op **dinsdag 29 september 2020** ingediend worden aan de diensten vrije tijd van Begijnendijk, Tremelo of Rotselaar. Dit kan per post of via email. (Vergeet je naam, adres, telefoonnummer en email niet in te vullen)
- * Vanaf 30 september 2020 kunnen de oplossingen geraadpleegd worden op de websites van de 3 gemeenten
- * Er zijn leuke prijzen te winnen, de winnaars worden op de hoogte gebracht. (Ook al heb je enkele antwoorden niet gevonden, dan kan je je antwoordblad toch indienen en eventueel prijzen winnen)

De diensten Vrije Tijd van Begijnendijk, Tremelo en Rotselaar wensen u aangename zoektochten en veel succes!

* CONTACT:

Dienst vrije tijd Begijnendijk | Pastoor Pitetlaan 30, 3130 Begijnendijk | vrijetijd@begijnendijk.be | 016 56 39 66
Dienst vrije tijd Rotselaar | Provinciebaan 2, 3110 Rotselaar | toerisme@rotselaar.be | 016 61 64 15
Dienst vrije tijd Tremelo | Werchtersebaan 1, 3120 Tremelo | vrijetijd@tremelobe.be | 016 52 54 40

ZOEKTOCHT BETEKOM | BEGIJNENDIJK | BAAL

* PLAN

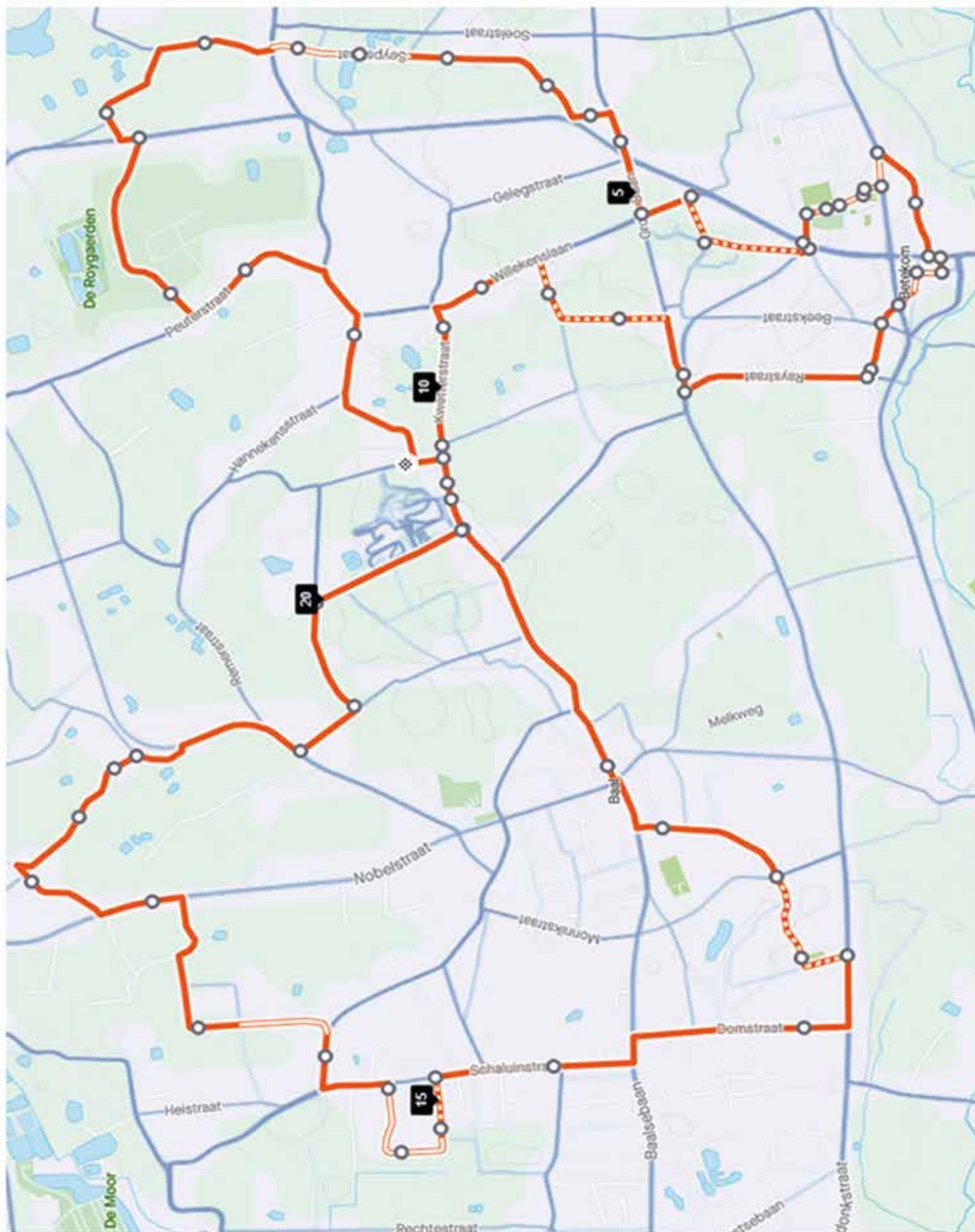



ZOEKTOCHT BETEKOM | BEGIJNENDIJK | BAAL

* WEGBESCHRIJVING:

DEEL 1 (ONGEVEER 10 KM)

- Aan het Sven Nys Cycling Center vertrek je in de richting Kerkebosstraat. (parking verlaten naar R.)
- Ga naar L. (Kerkebosstraat)
- Vervolg naar R. (Kerkebosstraat)
- Einde weg naar R. (Remerstraat die overgaat in de Felix Aertgeertsstraat)
- Eerste weg naar L. (**Booischotsestraat**) - Let op: **gevaar!**
- Eerste weg naar L. (Lange Venstraat)
- Vervolg naar L. (Lange Venstraat - aan huisnummer 21)
- Eerste weg naar L. (Nobelstraat)
- Eerste weg naar R. (Geertruimoerstraat - richting chiromeisjes Baal)
- Vervolg naar L. (Geertruimoerstraat)
- Ga nogmaals naar L. (**Geertruimoerstraat** - aan huisnummer 17)
- Vervolg RD. (Reyersstraat)
- Einde weg naar R. (Camille Huysmansstraat)
- Einde weg naar L. (Schaluinstraat)
- Tweede weg naar R. (**Peter Benoitlaan**) en volgen tot je terug op de Schaluinstraat komt.
- Einde weg naar R. (Schaluinstraat) en ga verder tot aan de Baalsebaan - Let op: **gevaar!**
- Einde weg naar L. (Baalsebaan)
- Eerste weg R. (**Domstraat**)
- Einde weg naar L. (Veldonkstraat)
- Ga via het zebrapad L. op recreatiedomein Parkheide - Let op: **gevaar!**
We volgen **fietsknooppunt 53** tot op de Parkheidestraat
- Vervolg RD. (Parkheidestraat)
- Einde weg naar R. (**Baalsebaan**)
- Einde weg naar L. (**Pastoriestraat**)
- Onmiddellijk naar R. (Moorsemsestraat)
- Zesde weg naar L. (**Balenbergstraatje**)
- Zo kom je terug aan het Sven Nys Cycling Center.

DIT IS HET EINDE VAN DEEL 1 (ONGEVEER 10 KM).

ALS JE DEEL 2 (ONGEVEER 10 KM) AANSLUITEND WIL DOEN: Moorsemsestraat blijven volgen!

* WEGBESCHRIJVING:

DEEL 2 (ONGEVEER 10 KM)



- Van het Balenbergstraatje de Moorsemsestraat volgen
- Moorsemsestraat gaat over in de Kwetterstraat
- Einde weg naar R. (**Willekenslaan**)
- Eerste weg naar R. (Leemstraat)
- Einde weg naar R. (Grote Baan)
- Einde weg naar R. (Tremelosesteenweg) - Let op: **gevaar!**
- Eerste weg naar L. (Raystraat)
- Derde weg naar L. (Processieweg)
- Eerste weg naar R. (**Pater Damiaanstraat**)
- Vervolg RD. (Beekstraat) - **opgepast** oversteek Pastoor Pitetlaan!
- Einde weg naar L. op de Werchtersesteenweg
- Eerste weg naar R. (**Sint-Laurentiusstraat** – aan huisnummer 25)
- Vervolg naar L. (Sint-Laurentiusstraat – we blijven voor de kerk)
- Einde weg naar L. (Professor Scharpélaan)
- Eerste weg naar R. (C. Vissenaekensplein die overgaat in de Aarschotsesteenweg)
- Einde weg naar L. (Pastoor Pitetlaan)
- Na 100m naar R. (sportcentrum De Tumkens)
- Ga L. van de sporthal, via het fietspad langs de cafetaria, speeltuin, atletiekpiste en de kerkhofmuur
- Einde kerkhofmuur naar L. - langs het fietspad - richting Professor Scharpélaan
- Steek de weg over (**Professor Scharpélaan**) - Let op: **gevaar!**
- Ga RD. (Tremelosesteenweg)
- Eerste weg naar R. (**Molestraetjen - Buurtweg 40**)
- Vervolg naar R. (Molenweg) - Einde Molenweg - Let op: **gevaar!**
- Einde weg naar L. (Willekenslaan)
- Eerste weg naar R. (Grote Baan)
- Steek de Professor Scharpélaan over - Let op: **gevaar!**
- Vervolg RD. (Grote Baan)
- Eerste weg naar L. (Kluisstraat)
- Einde weg naar R. (**Seypstraat**)
- Einde weg naar L. (Moorsemsestraat) en dan onmiddellijk naar R. (Goreweg)
- Vervolg naar L. (Goreweg)
- Einde weg naar L. (Betekomsesteenweg) - Let op: **gevaar!**
- Eerste weg naar R. (**Rogaarden**)
- Einde weg naar L. (Peuterstraat)
- Einde weg naar R. (Moorsemsestraat)
- Tweede weg naar R. (**Hannekensstraat**)
- Tweede naar L. (Solheide) – lijkt RD.
- Einde weg naar L. (Balenbergstraat) - Let op: **gevaar!**
- Einde weg naar R. (Moorsemsestraat)
- Eerste weg naar R. (**Balenbergstraatje**) (zie ook deel 1)
- Aankomst aan het Sven Nys Cycling Center.

ZOEKTOCHT BETEKOM | BEGIJNENDIJK | BAAL

* FOTOBLAG

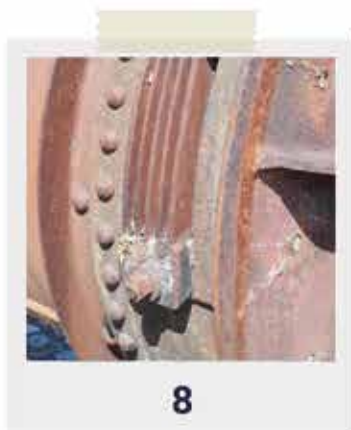



ZOEKTOCHT BETEKOM | BEGIJNENDIJK | BAAL

* VRAGENLIJST +14 JAAR (IN COMBINATIE MET ANTWOORDBLAD)

1. Wie zijn land was de regio rond Aarschot in augustus en september 1914?
2. Hoeveel mensen met zwarte korte broek zijn hier, volgens de instructieborden, aan het fitnessen? (let op: kompan- en andere figuurtjes en de stickers tellen niet mee).
Kies uit: 120 – 125 – 130 – meer dan 130.
3. Hoeveel maal is Jezus hier aanwezig ? (uitzonderlijk zoeken we achter glas)
4. Wat baten kaas en bril als ik niet zien wil. Welke meetkundige figuren komen in mij voor?
Mogelijke antwoorden: ruit – vierkant – rechthoek – cirkel – parallellogram.
5. Welke vier letters lijken hier afkomstig te zijn uit EUPEN?
Kies uit: BAAL – DRWA – IONA – TSCH.
6. Welke dagen van de week kan men hier op restaurant gaan?
7. Het is hier best gevaarlijk. Levensgevaarlijk zelfs. Ik waarschuw u hier in het wit en ook in het rood. In welk land werd mijn witte versie gemaakt?
8. Welke regeling is hier van kracht?
9. Wat wordt er gevraagd aan de H. Moeder, die helpt in allen nood, volgens gegevens voor de deur?
10. Welke naam van een jas, rok of kiel vindt men hier terug?
11. Op 4 straatnaamborden wordt hier dezelfde straatnaam vermeld met aanduiding van de huisnummers van de huizen die zich op dat deel van de straat bevinden.
Door 5 van de 8 getallen te gebruiken die op de voorzijde van deze straatnaamborden voorkomen en de 4 hoofdbewerkingen (som – verschil – product – quotiënt) uit te voeren, kan men als uitkomst 61 bekomen.
Geef deze berekening door de rode sterretjes te vervangen door voorkomende getallen op de voorzijde van deze 4 straatnaamborden met als uitkomst 61.
 $\star - \star = \dots$ $\times \star = \dots$ $:\star = \dots$ $+\star = 61$.
12. Welke dieren bevinden er zich hier?
13. Welk voorwerp werd hier anno 1864 zeker gemaakt?
14. In de voor- en familienamen op dit monument bevindt zich 10 x de letter B, 9 x de letter C, ...
Maar hoeveel maal komt de eerste letter van ons alfabet voor op dit monument?
15. De burgemeester van welke gemeente schenkt hier een dankbare herinnering aan hen die in de Eerste Wereldoorlog gevallen zijn?
16. De laatste maanden heeft zij keihard gewerkt. Misschien daardoor, maar ze is duidelijk van de slanke lijn. Geef haar voornaam.



ZOEKTOCHT BETEKOM | BEGIJNENDIJK | BAAL

NAAM:.....
ADRES:.....
TELEFOON:.....
EMAIL:.....
GEBORTE DATUM:.....

★ ANTWOORDBLAD +14 JAAR

VRAAG 1.	
VRAAG 2.	
VRAAG 3.	
VRAAG 4.	
VRAAG 5.	
VRAAG 6.	
VRAAG 7.	
VRAAG 8.	
VRAAG 9.	
VRAAG 10.	
VRAAG 11.	
VRAAG 12.	
VRAAG 13.	
VRAAG 14.	
VRAAG 15.	
VRAAG 16.	

SCHIFTINGSVRAAG 1: Welk is de som van de getallen (inclusief reservegetal) van de nationale lottotrekking van zaterdag 03-10-2020?

SCHIFTINGSVRAAG 2: Welk is het reservegetal van de nationale lottotrekking van zaterdag 03-10-2020?



ZOEKTOCHT BETEKOM | BEGIJNENDIJK | BAAL

NAAM:.....
ADRES:.....
TELEFOON:.....
EMAIL:.....
GEBORTE DATUM:.....

★ ANTWOORDBLAD KINDEREN

HANNEKENSSTRAAT	NR. FOTO:
ROGAARDEN	NR. FOTO:
DOMSTRAAT	NR. FOTO:
PASTORIESTRAAT	NR. FOTO:
GEERTRUIMOERSTRAAT	NR. FOTO:
BALENBERGSTRAATJE	NR. FOTO:
PROFESSOR SCHARPELAAN	NR. FOTO:
SEYPSTRAAT	NR. FOTO:
BAALSEBAAN	NR. FOTO:
FIETSKNOOPPUNT 53	NR. FOTO:
BOOISCHOTSESTRAAT	NR. FOTO:
PATER DAMIAANSTRAAT	NR. FOTO:
MOLESTRAETJEN (BUURTWEG 40)	NR. FOTO:
PETER BENOITLAAN	NR. FOTO:
SINT-LAURENTIUSSTRAAT	NR. FOTO:
WILLEKENSLAAN	NR. FOTO:

SCHIFTINGSVRAAG 1: Welk is de som van de getallen (inclusief reservegetal) van de nationale lottotrekking van zaterdag 03-10-2020?

SCHIFTINGSVRAAG 2: Welk is het reservegetal van de nationale lottotrekking van zaterdag 03-10-2020?