

Gemeente ROTSELAAR 1e afdeling

Sectie D delen van nr. 421/G2

OPMETINGSPLAN

Van twee percelen grond gelegen te Rotselaar, langsheen en nabij de Vakenstraat.

Oppervlakte volgens meting:

Lot 1: 4a 78ca

VIER AREN ACHTENZEVENTIG CENTIAREN

Lot A: 49ca

NEGENENVEERTIG CENTIAREN

beschrijving van de grenslijnen:

Grenslijn 4-5: volgens plan landmeter Dekrem dd. 10 december 2012.

Langs het achterste deel van deze grenslijn staat er een draadafsluiting met metalen palen, net op de aanpalende eigendom.

Grenslijn 5-6-11: volgens materiële elementen op het terrein (verlengde grenslijn volgens vermeld plan van landmeter Dekrem). Tussen de punten 5 en 6 staat een draadafsluiting met betonpalen op de aanpalende eigendom.

Grenslijn 11-10-7-6: volgens opgelegde kosteloze grondafstand en onteigeningsplan dd. 5 mei 1966.

Grenslijn 4-9-8-7: volgens onteigeningsplan dd. 5 mei 1966. Een klein deel tussen punten 4 en 9 is gematerialiseerd door een draadafsluiting met betonpalen (verouderd, op de eigendom).



Coördinatenlijst

Lambert 72

Nr	X	Y
4	175292.42	183772.47
5	175297.78	183740.18
6	175283.70	183737.54
7	175281.11	183750.26
8	175278.13	183764.96
9	175282.07	183770.72
10	175277.49	183749.53
11	175279.94	183736.83

- bp bestaande paal
- np nieuwe paal
- niet gematerialiseerd
- elektriciteitspaal
- toezichtpunt riolering
- br brandkraan
- bestaande woning

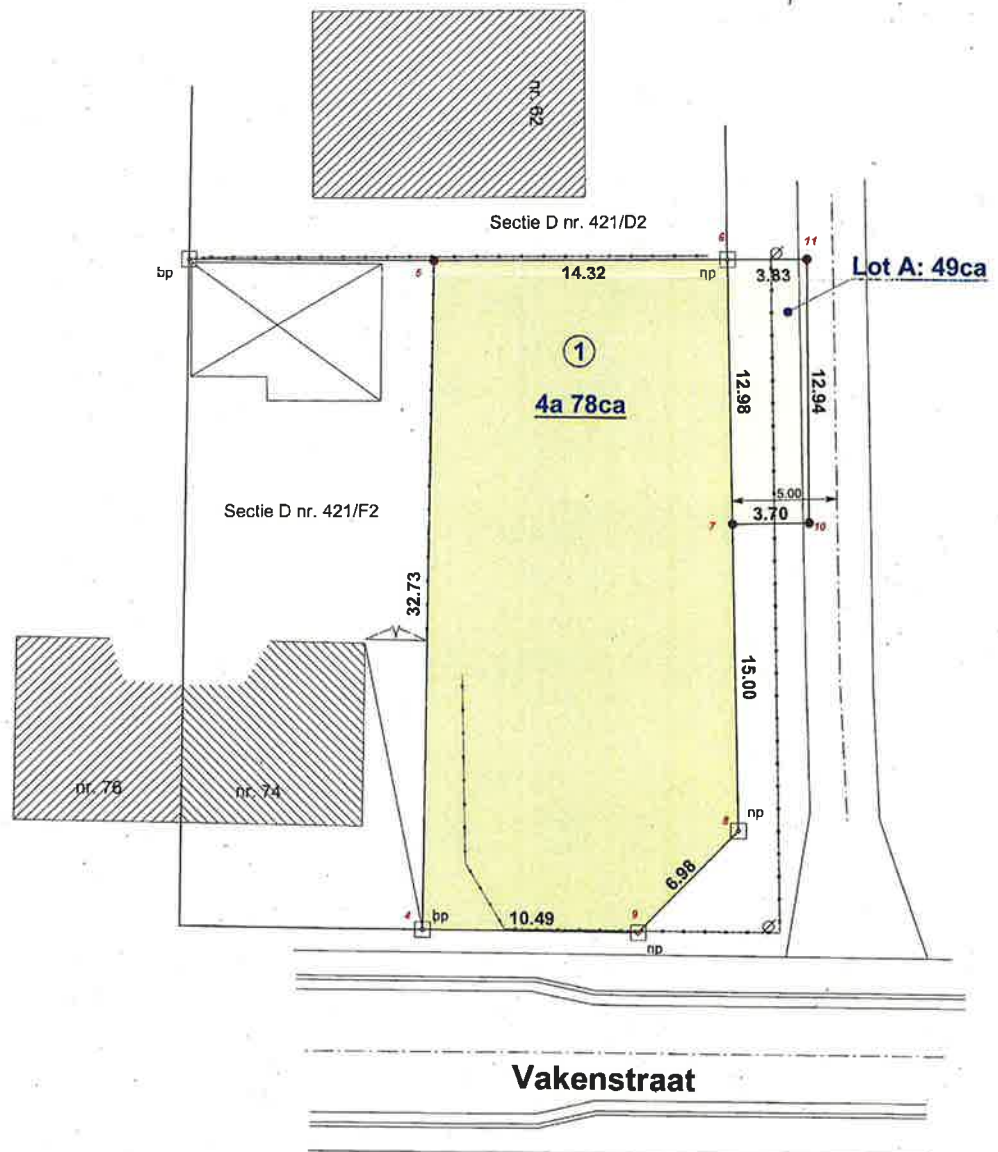

Opgemaakt door:

Landmetersbureel
DEKREM BV
Stationsstraat 14
3150 HAACHT
Tel. 016 / 61 76 60
info@dekrem.be

Wilfried Dekrem
Beëdigd Landmeter
LAN040295

Het plan werd in de database van de afbakeningsplannen
gecodeerd met als referentienummer 24094 / 10603
Prekadastratie:
Lot 1: D421L2
Lot A: D421M2

Schaal: 1/250

Haacht, 20 april 2021